

MAPA DO CELÓW PROJEKTOWYCH
Skala 1:500



Nr zgłoszenia: OD.6640.2056.2023

województwo: łódzkie
powiat: radomszczański
jednostka ewidencyjna: (101203_2) Gidle
obręb: (0016) Stanisławice
działki nr: 219, 231/4, 232
miejscowość: Strzała
obręb: (0022) Zagórze
działka nr: 150

układ współrzędnych prostokątnych płaskich: PL-2000/21
poziom odniesienia: PL-KRON86-NH
mapa zasadnicza nr: 7.146.07.14.3.3

Granice działek oznaczono linią
Zakres opracowania oznaczono linią

Uwaga: Mapę wykonano bez ustalania obciążeń gruntowych.
Uzytki zgodne ze stanem ujawnionym w ewidencji gruntów oznaczono kolorem zielonym.
Uzytki zgodne ze stanem na gruncie oznaczono kolorem czarnym.

Mapę wykonał geodeta uprawniony Wojciech Zasepa nr upr. 19760
dnia 03.08.2023r.

Oświadczam, że niniejszy dokument został opracowany w wyniku prac geodezyjnych i kartograficznych, których rezultaty zawiera operat techniczny złożony do kontroli w Powiatowym Ośrodku Dokumentacji Geodezyjnej i Kartograficznej w Radomsku oraz pozytywnie zweryfikowany protokołem nr OD.6640.2056.2023_3 z dnia 22.09.2023r. Operat techniczny jest wynikiem prac geodezyjnych i kartograficznych zgłoszonych pod identyfikatorem zgłoszenia prac geodezyjnych OD.6640.2056.2023.

Jednocześnie informuję, że jestem świadomy odpowiedzialności karnej za złożenie fałszywego oświadczenia.

Imię, nazwisko, numer uprawnień zawodowych wykonawcy/kierownika prac geodezyjnych:

GEODETA UPRAWNIONY
Wojciech Zasepa
Nr upr. 19760
Szczepiec Prywatne 1B
97-500 Radomsko, ☎ 500 790 907

Usługi Geodezyjno-Projektowe
Wojciech Zasepa
ul. Żwirki 6, 97-500 Radomsko
Tel.: 500 790 907
E-mail: ugpszasepa@wp.pl
NIP: 9490955158 REGON: 100545162

SZKIC ORIENTACJI
SKALA 1:25000

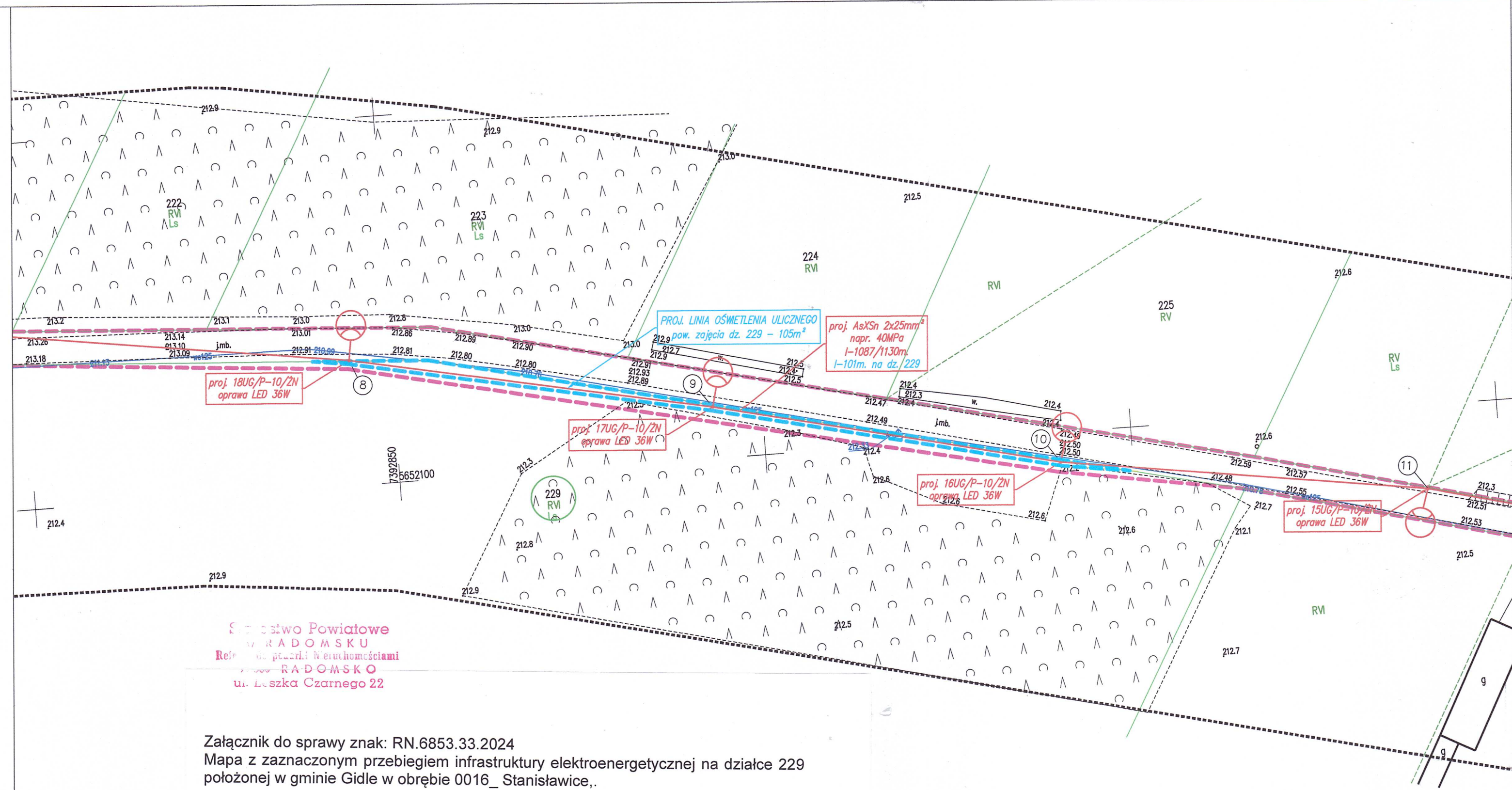

Gospodstwo Powiatowe
w RADOMSKU
Referat ds. Zarządzania Nieruchomościami
RADOMSKO
ul. Leszka Czarnego 22

Załącznik do sprawy znak: RN.6853.33.2024
Mapa z zaznaczonym przebiegiem infrastruktury elektroenergetycznej na działce 229
położonej w gminie Gidle w obrębie 0016_ Stanisławice.

Stwierdzam zgodność treści niniejszej mapy
z oryginałem oznaczonym numerem
OD.6640.2057.2056. z dn. 22.09.2023r.

Marek Kowalczyk
Upr. budowlane do projektowania
i kierowania rob. budowlanymi bez
ograniczeń w zakresie sieci,
instal. i urz. elektr. i elektroenerg.
nr ewid. LOD/0901/PWOE/08

(pieczęć i podpis projektanta)

Z upr. STAROSTY
inż. Arkadiusz Ciechura
KIEROWNIK
Ref. Gospodarki Nieruchomościami

LEGENDA:

- proj. linia napowietrzna nN 0,4kV
- proj. latarnie oświetlenia ulicznego
- Zakres oddziaływania inwestycji
- Zakres opracowania projektu
- Granica zajęcia działki nr 229

PLAN SYTUACYJNY
SKALA 1:500