Załącznik graficzny do sprawy znak: RN.6853.16.2022 w przedmiocie ograniczenia korzystania z nieruchomości ozn. nr dz. 58/2 w obr. 48 Radomsko przy ul. Hubala

Zakres obszaru niezbędnego do wykonania robót budowlanych, związanych z posadowieniem inwestycji – pasa montażowego oraz strefy ochronnej

Starostwo Powiatowe
w RADOMSKU
Referat Gospodarki Nieruchomościami
97-500 RADOMSKO
ul. Leszka Czarnego 22

Z up. STAROSTY
inż. Arkadiusz Gieciura
KIEROWNIK
Rel. Gospodarki Nieruchomościami

LEGENDA:

GRANICA DZIAŁKI

Ø 90 mm PROJEKTOWANA SIEĆ GAZOWA ś/c Ø 90 mm, dł. L= 4,5 m

POWIERZCHNIA PODLEGAJĄCA OGRANICZENIU szerokość 1,0 m (czyli po 0,5m po obu stronach od osi gazociągu) na długości L=4,5 m co daje łączną powierzchnię F=4,5 m²

D C A B OBSZAR NIERUCHOMOŚCI ZAJĘTY PODCZAS WYKONYWANIA PRAC BUDOWLANYCH szerokość - 2,9m - 3,0m ; długość - 4,5m powierzchnia -12,0 m²

OGRANICZENIA PRAWA WŁAŚCICIELA W SPOSOBIE KORZYSTANIA Z OBCIĄŻANEJ NIERUCHOMOŚCI W WW. STREFIE: Wykonywanie działań mogących mieć negatywny wpływ na trwałość, prawidłową eksploatację oraz ewentualną naprawę sieci gazowej w szczególności poprzez powstrzymywanie się od: wznoszenia obiektów budowalnych, urządzania stałych składów i magazynów, nasadzania i utrzymywania drzew.

PLANOWANY DOJAZD DO INWESTYCJI Z DROGI PUBLICZNEJ

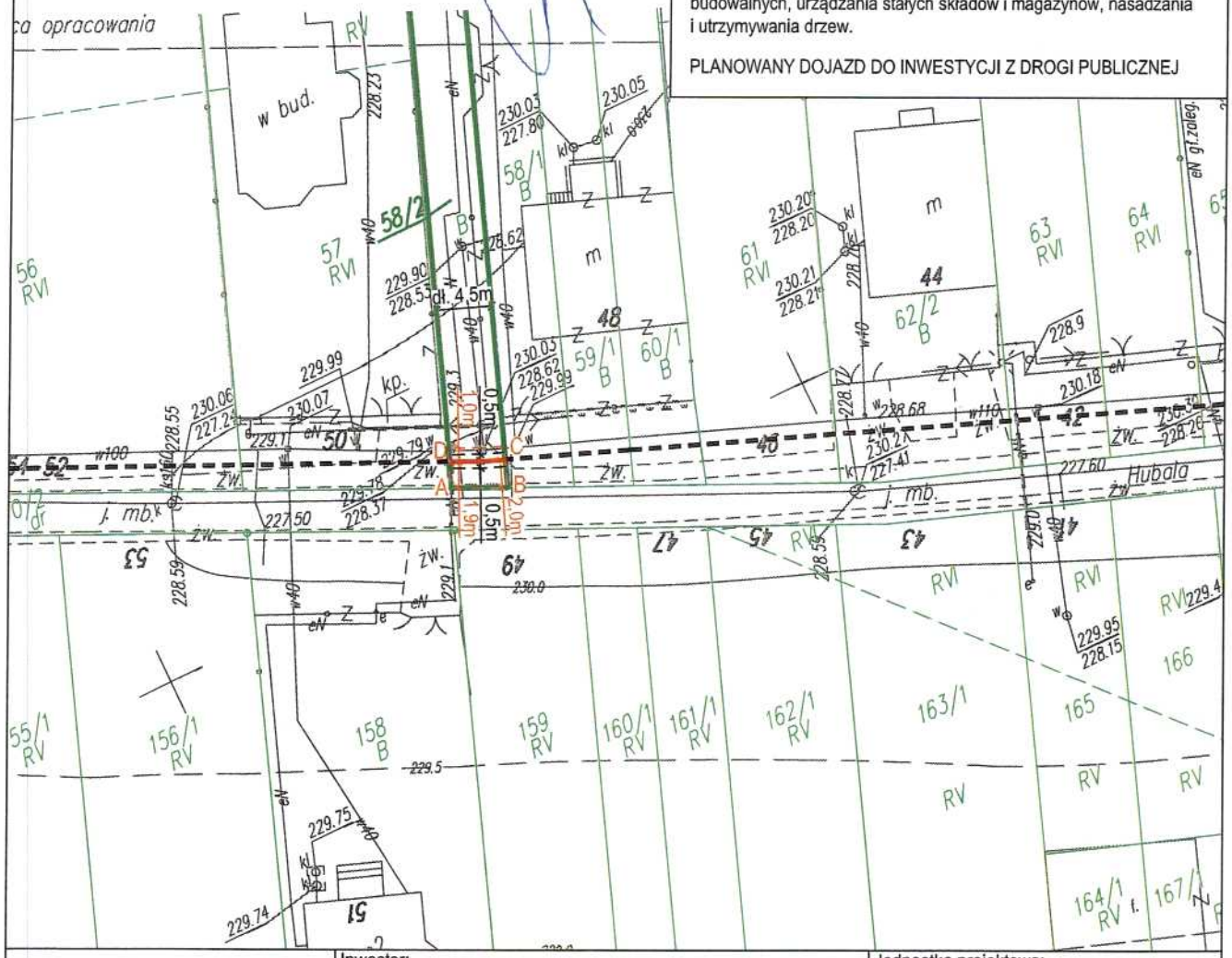

Inwestor:	Jednostka projektowa:
POLSKA SPÓŁKA GAZOWNICTWA Polska Spółka Gazownictwa Sp. z o.o. ul. Wojciecha Bandrowskiego16, 33-100 Tarnów Oddział Zakład Gazowniczy w Łodzi ul. Targowa 18, 90-042 Łódź	GAZ MAZOWSZE Sp. z o.o. Załuski 62A, 09-142 Załuski tel: +48 23 684 21 31 www.gazmazowsze.pl

Zamierzenie budowlane:

Wykonanie dokumentacji projektowej sieci gazowej ś/c w m. Radomsko

Tytuł rysunku:

PLAN ZAGODPODAROWANIA TERENU

Stanowisko:	Imię i nazwisko:	Uprawnienia:	Podpis:
Projektant	mgr inż. Marta Miernik		mgr inż. Marta Miernik Nr uprawnień budowlanych MAZ/0169/POOS/14 w specjalności instalacyjnej w zakresie sieci, instalacji i urządzeń cieplnych, wentylacyjnych, gazowych, wodociągowych i kanalizacyjnych
Data opracowania:	Skala:		Nr rys.:
04.2022	1:500		1